

## Transformación de las ventajas en ajedrez.

En una partida de ajedrez se desarrollan ideas que llevan a la concreción de ventajas para alguno de los bandos. Estas ventajas muchas veces no alcanzan para ganar la partida, pero sí para transformarlas en otras que representen una superioridad neta. De esta sucesión de transformaciones, la partida llega a un desenlace ya que la ventaja inicial se fue incrementando paulatinamente hasta concretar la victoria.

A continuación se muestran dos partidas en la que se puede apreciar cómo a medida que transcurren los movimientos, uno de los bandos transforma ventajas obtenidas hasta concretar la victoria.

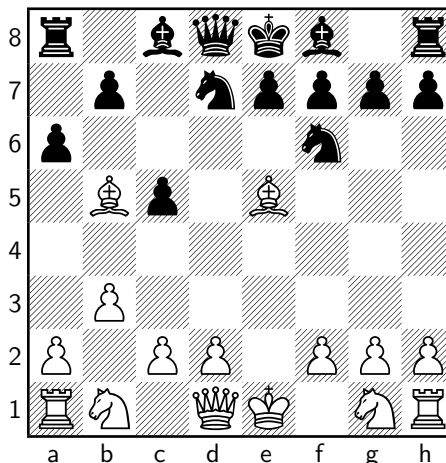

7 ♖xd7+ ♜xd7

Es probable que sea mejor la captura con el caballo para no dar la oportunidad que el blanco arruine la estructura de peones del negro.

Serra, Iván - Ovejero, Juan (Córdoba 2000)

1	e4	c5
2	b3	d6
3	♙b2	♘f6
4	♙b5+	♘bd7
5	e5	dxe5
6	♙xe5	a6

Con esta jugada el negro consigue la pareja de alfiles (primer pequeña ventaja conseguida)

8	♞f3	g6
9	O-O	♙g7
10	d3	

Se comienza a detectar la necesidad del blanco de conservar el alfil ya que es el encargado de cuidar las casillas negras, y todas las debilidades son de ese color.

10	...	O-O
11	♞bd2	♙c6
12	♚e1	♞d7
13	h3	b5

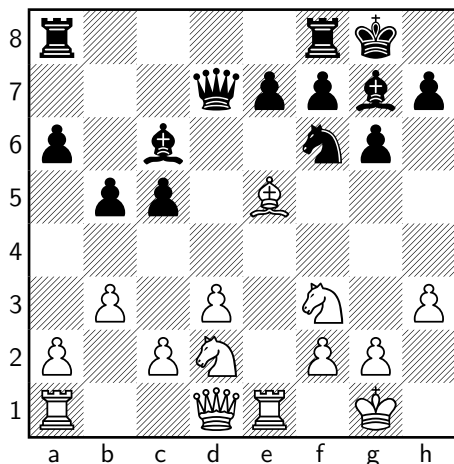

El negro gana espacio en el flanco de dama para restringir la movilidad de su rival (segunda pequeña ventaja conseguida)

14 ♖e2 ♜fe8  
15 ♙b2

Se amenaza en la próxima jugada cambiar uno de los alfiles con 16. ♜e5 . Por lo tanto

15 ... ♚b7

El blanco está dominado y no encuentra un plan concreto.

16 ♜ad1

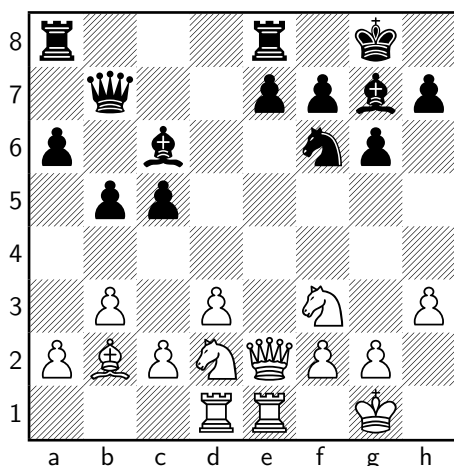

En este momento la jugada más difícil de la partida es elegir cuál es la casilla correcta para la torre de a8. Como la única forma de abrir el juego es mediante la ruptura con c4 me dispuse a colocar la torre en la columna c.

16 ... ♜ac8  
17 ♜f1 ♞d5

Con esta jugada el negro se desprende de la pareja de alfiles para poder adueñarse de las casillas negras. Es por esta razón que en esta posición decimos que el negro invierte la ventaja conseguida para conquistar otra ventaja, que es el dominio absoluto de las casillas negras. Luego de la jugada 17... ♞d5 el negro atenta contra su propia pareja de alfiles ya que propone un cambio que parece contraproducente, pero analizando con detenimiento nos damos cuenta que la ventaja de la pareja de alfiles se “transforma” en el dominio de las casillas negras.

18 ♙xg7 ♜xg7  
19 ♞e4 c4

Se consigue abrir el flanco de dama.

20 dxc4 ♞f4

Aprovechamiento de las casillas negras débiles en el campo del blanco

21 ♞fd2 bxc4  
22 ♜xc4 ♙b5  
23 ♜d4+ e5  
24 ♜b2 f5  
25 c4 fxe4  
26 cxb5 ♞d3  
27 bxa6 ♚a7

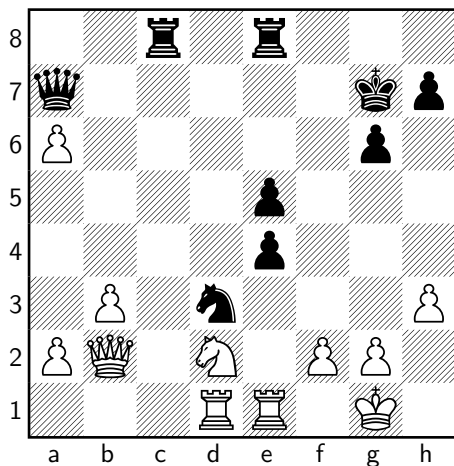

y el blanco se resigna.

Ovejero, Juan - Cereijo, Nicolás (Ezeiza 2000)

- |    |      |      |
|----|------|------|
| 1  | e4   | e6   |
| 2  | d4   | d5   |
| 3  | exd5 | exd5 |
| 4  | c4   | ♘f6  |
| 5  | ♘c3  | ♙e7  |
| 6  | ♙d3  | O-O  |
| 7  | ♘ge2 | ♘c6  |
| 8  | a3   | ♙g4  |
| 9  | f3   | ♙e6  |
| 10 | c5   | b6   |

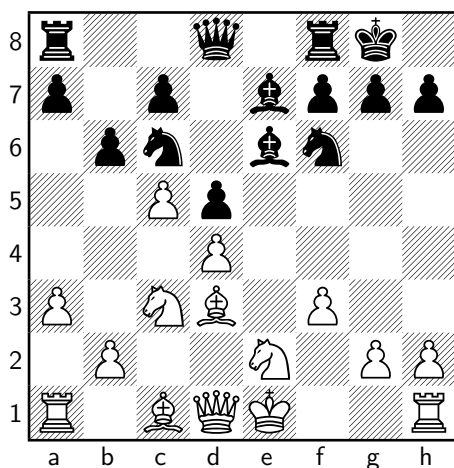

Debido a que mi rival le fascina jugar posiciones cerradas busca con esta secuencia cerrar el flanco de dama a costa de quedar con poco espacio

- |    |    |     |
|----|----|-----|
| 11 | b4 | a5  |
| 12 | b5 | ♘a7 |
| 13 | c6 |     |

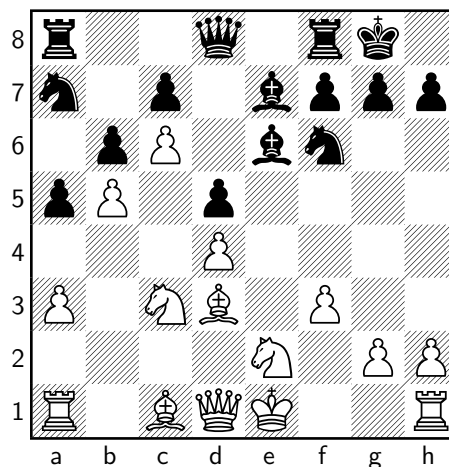

El blanco ha conquistado una primer ventaja permanente, la ventaja de espacio en el flanco de dama y una segunda ventaja dinámica, el hecho de que el caballo en a7 queda momentáneamente fuera de juego.

- |    |     |     |
|----|-----|-----|
| 13 | ... | ♘c8 |
|----|-----|-----|

El negro intenta que el caballo vuelva al centro del tablero, lo que costará algunos tiempos. El blanco no puede conformarse con esa pequeña ventaja y va en busca de la pareja de alfiles.

- |    |     |     |
|----|-----|-----|
| 14 | ♘f4 | ♙d6 |
|----|-----|-----|

El negro intenta responder a la captura en e6 con Te8 para retomar con pieza y no generar un peón retrasado en e6 que sería un blanco fácil de aprovechar para el bando de piezas blancas.

- |    |     |     |
|----|-----|-----|
| 15 | O-O | ♘e7 |
|----|-----|-----|

Si el negro tomaba en f4 para evitar la captura en e6, la ventaja conseguida por el blanco sería la obtención de la pareja de alfiles.

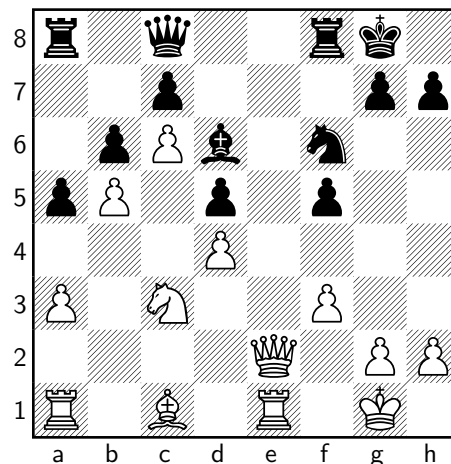
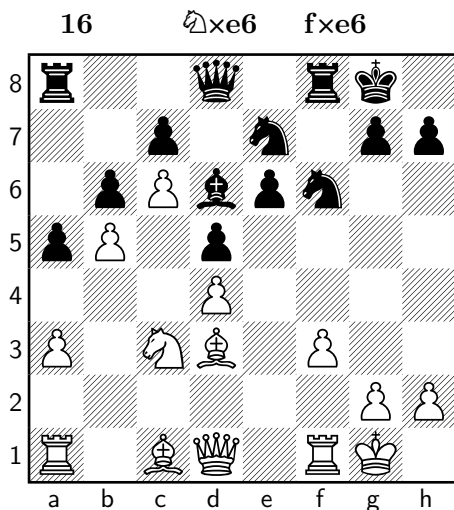

El blanco ha logrado transformar la debilidad del peón negro retrasado en e6 y su propia pareja de alfiles en la debilidad de d5.

El blanco transforma la ventaja dinámica de dejar fuera de juego el caballo de a7 por la ventaja permanente de dejar un peón retrasado en e6 en una columna semiabierta.



Se intensifica la presión sobre la debilidad negra



El negro intenta defenderse por medios tácticos

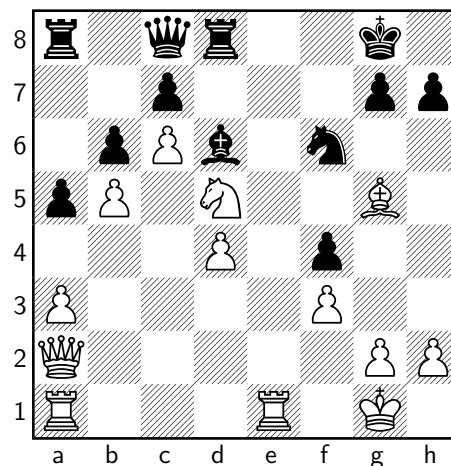
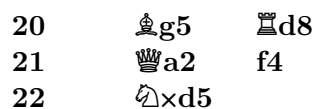

Vence la estrategia blanca, y la seguidilla de transformaciones de ventajas ha desencadenado la ganancia material.

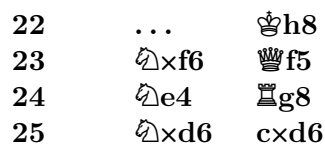

26	♙h4	g5
27	♙f2	g4
28	♖e6	♖h5
29	d5	gxf3
30	♙d4+	

y el negro abandona.